



Musterkatalog Filetstickereien

Kategorie 1, kleine Sujets

Inhaltsverzeichnis

<u>ART. 20.100</u>	<u>ORNAMENT.....</u>	<u>3</u>
<u>ART. 20.101</u>	<u>KLEINES PFERD.....</u>	<u>4</u>
<u>ART. 20.102</u>	<u>FRÄULEIN.....</u>	<u>5</u>
<u>ART. 20.103</u>	<u>LAUBBLATT.....</u>	<u>6</u>
<u>ART. 20.104</u>	<u>NELKE.....</u>	<u>7</u>
<u>ART. 20.105</u>	<u>NELKEN.....</u>	<u>8</u>
<u>ART. 20.106</u>	<u>MÄNNLEIN.....</u>	<u>9</u>
<u>ART. 20.107</u>	<u>JÄGER.....</u>	<u>10</u>
<u>ART. 20.108</u>	<u>FLEDERMAUS.....</u>	<u>11</u>
<u>ART. 20.109</u>	<u>EICHHÖRNCHEN.....</u>	<u>12</u>
<u>ART. 20.110</u>	<u>STERN.....</u>	<u>13</u>
<u>ART. 20.111</u>	<u>STEINBOCK TRADITIONELL.....</u>	<u>14</u>
<u>ART. 20.112</u>	<u>STEINBOCK.....</u>	<u>15</u>
<u>ART. 20.113</u>	<u>ZIEGE.....</u>	<u>16</u>
<u>ART. 20.114</u>	<u>KLEINER HAHN.....</u>	<u>17</u>
<u>ART. 20.115</u>	<u>BLUME LINKS.....</u>	<u>18</u>
<u>ART. 20.116</u>	<u>BLUME RECHTS.....</u>	<u>19</u>
<u>ART. 20.117</u>	<u>BLUMEN LINKS.....</u>	<u>20</u>
<u>ART. 20.118</u>	<u>BLUMEN RECHTS.....</u>	<u>21</u>
<u>ART. 20.119</u>	<u>PFAU.....</u>	<u>22</u>
<u>ART. 20.120</u>	<u>HIRSCHE MIT HERZ.....</u>	<u>23</u>
<u>ART. 20.121</u>	<u>HIRSCH.....</u>	<u>24</u>
<u>ART. 20.122</u>	<u>EULE.....</u>	<u>25</u>
<u>ART. 20.123</u>	<u>SCHWAN.....</u>	<u>26</u>
<u>ART. 20.124</u>	<u>HIRSCHE.....</u>	<u>27</u>
<u>ART. 20.125</u>	<u>BLUMENBAND.....</u>	<u>28</u>
<u>ART. 20.126</u>	<u>BUCHSTABEN.....</u>	<u>29</u>
<u>ART. 20.127</u>	<u>NELKE MIT TOPF.....</u>	<u>30</u>
<u>ART. 20.128</u>	<u>KLEINER STERN.....</u>	<u>31</u>
<u>ART. 20.129</u>	<u>NELKE OHNE TOPF.....</u>	<u>32</u>
<u>ART. 20.130</u>	<u>NELKE MIT TOPF KLEIN.....</u>	<u>33</u>
<u>ART. 20.131</u>	<u>KUH.....</u>	<u>34</u>

Filetsticken

Art. 20.100 Ornament

Kategorie 1
Anzahl Karos 29 x 33
Masse ca. 19 x 22 cm

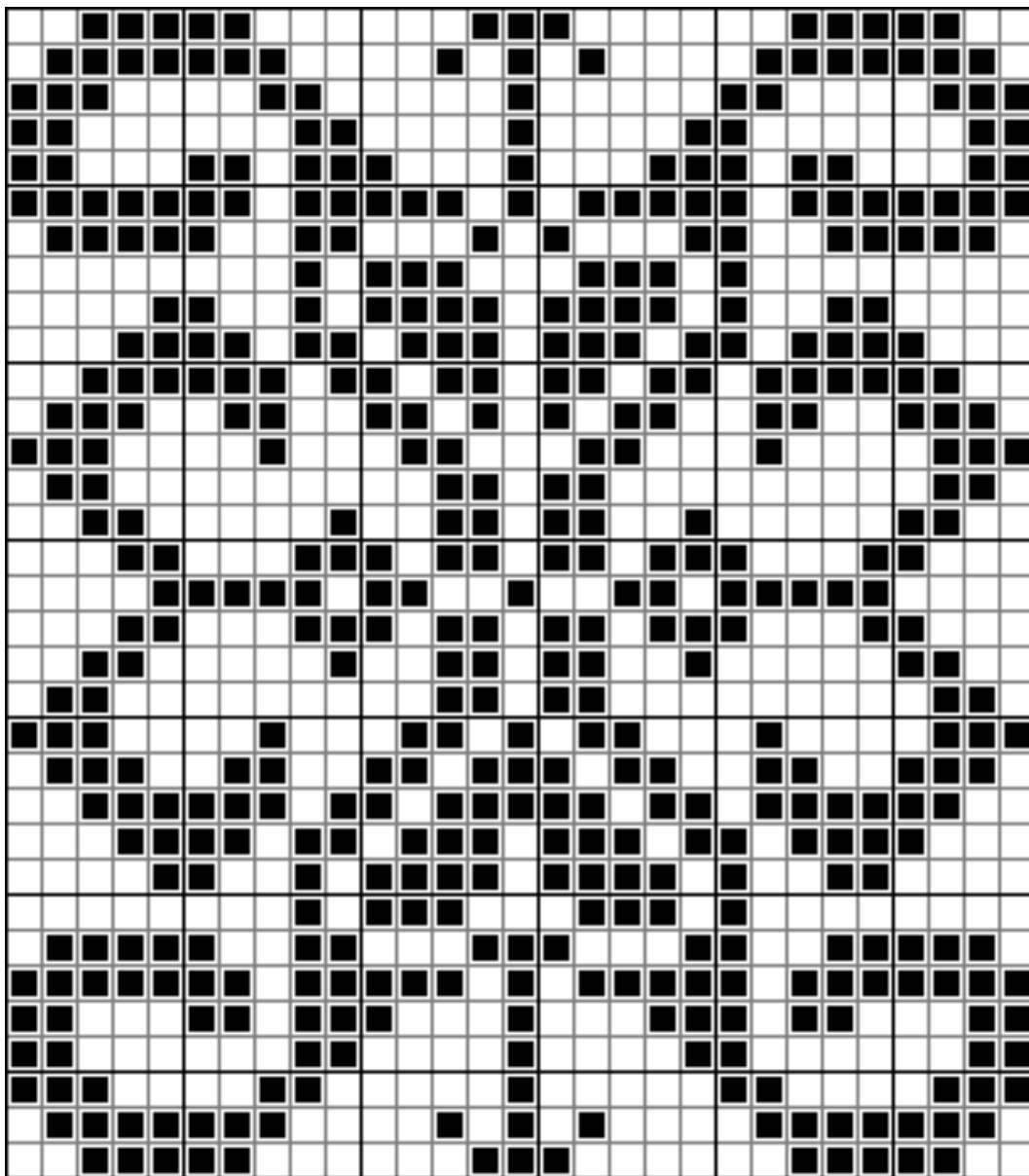

Filetsticken

Art. 20.101 kleines Pferd

Kategorie 1
Anzahl Karos 29 x 35
Masse ca. 19 x 23 cm

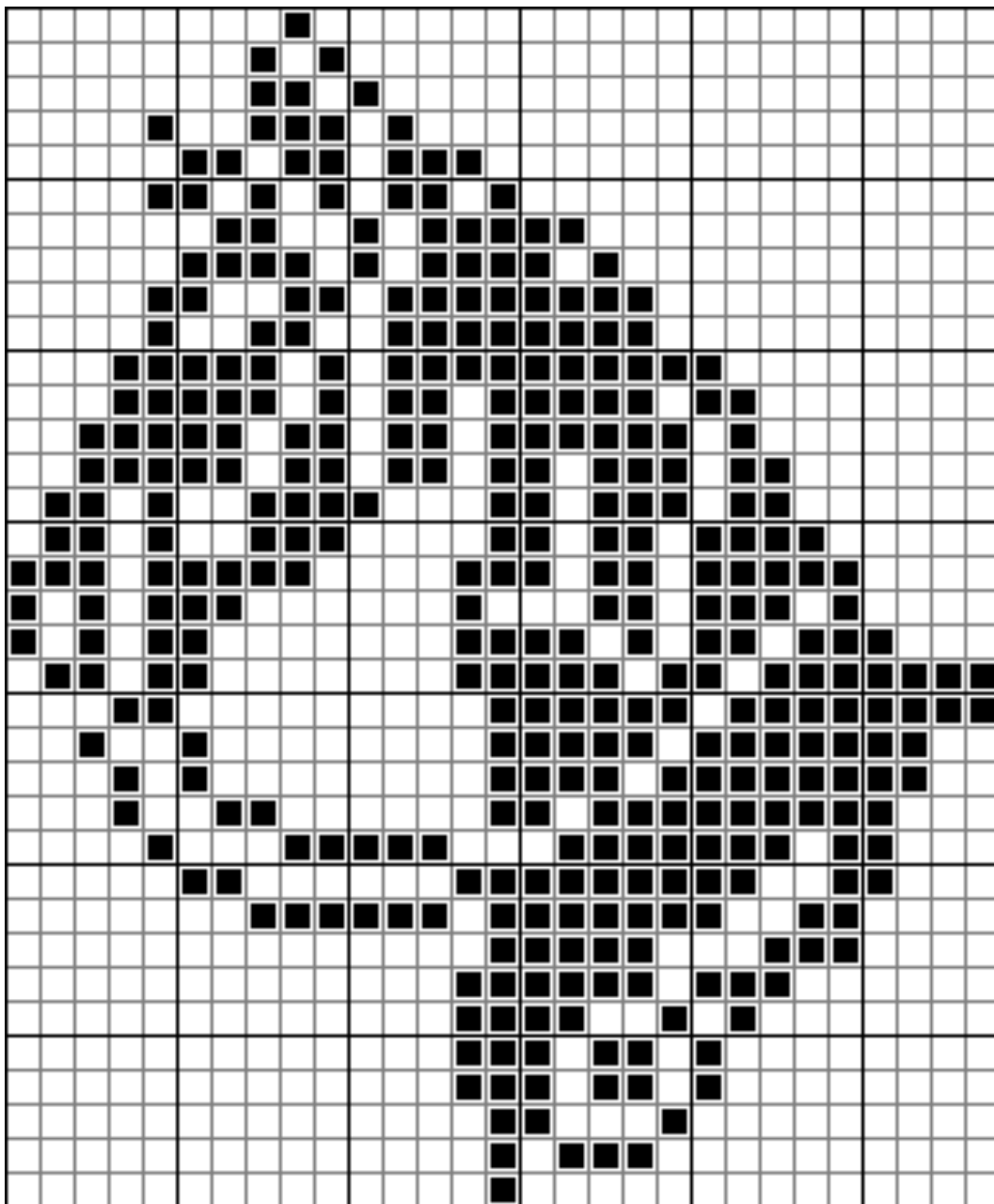

Filetsticken

Art. 20.102 Fräulein

Kategorie 1
 Anzahl Karos 23 x 26
 Masse ca. 15 x 17 cm

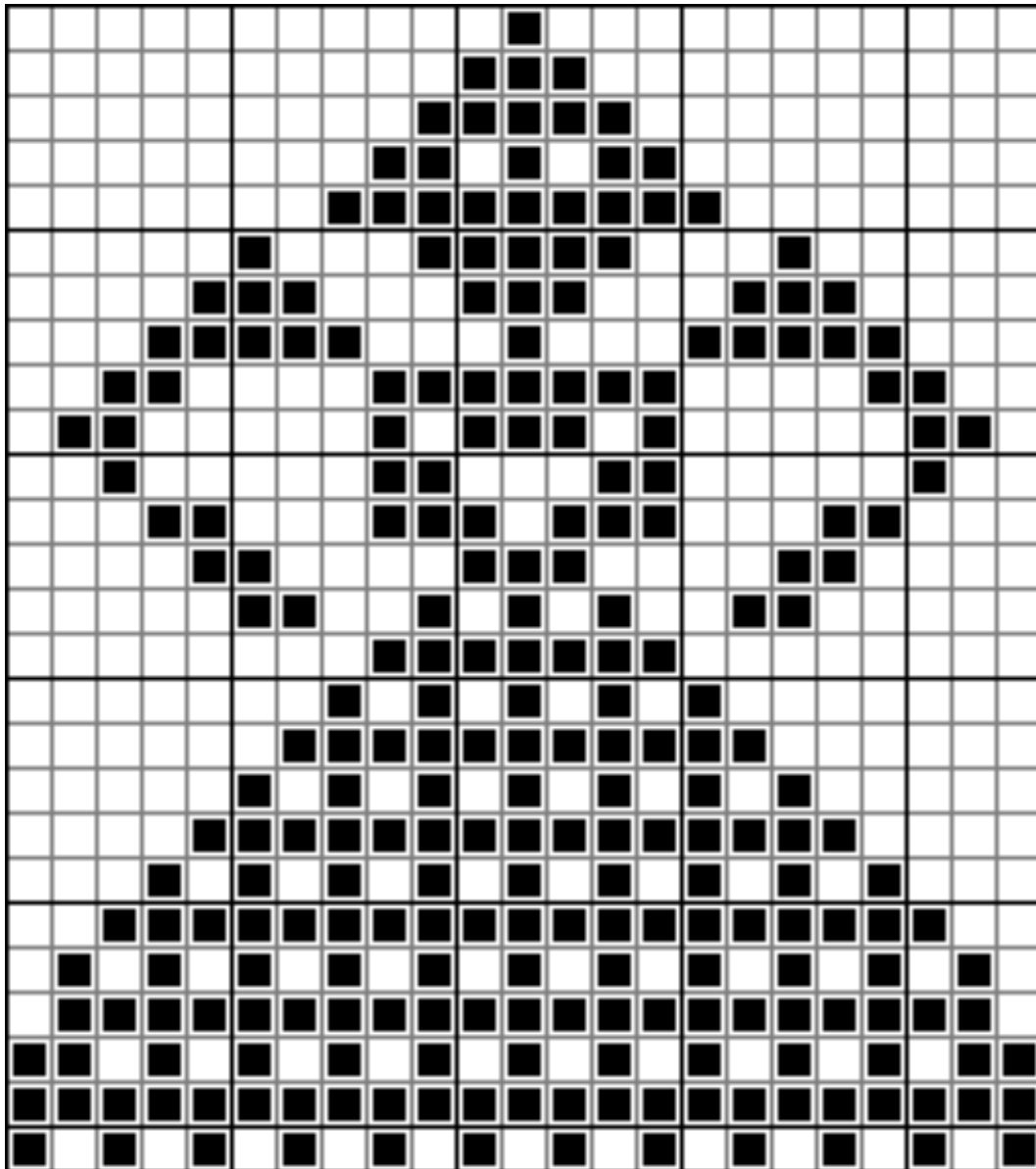

Filetsticken

Art. 20.103 Laubblatt

Kategorie 1
 Anzahl Karos 22 x 22
 Masse ca. 14 x 14 cm

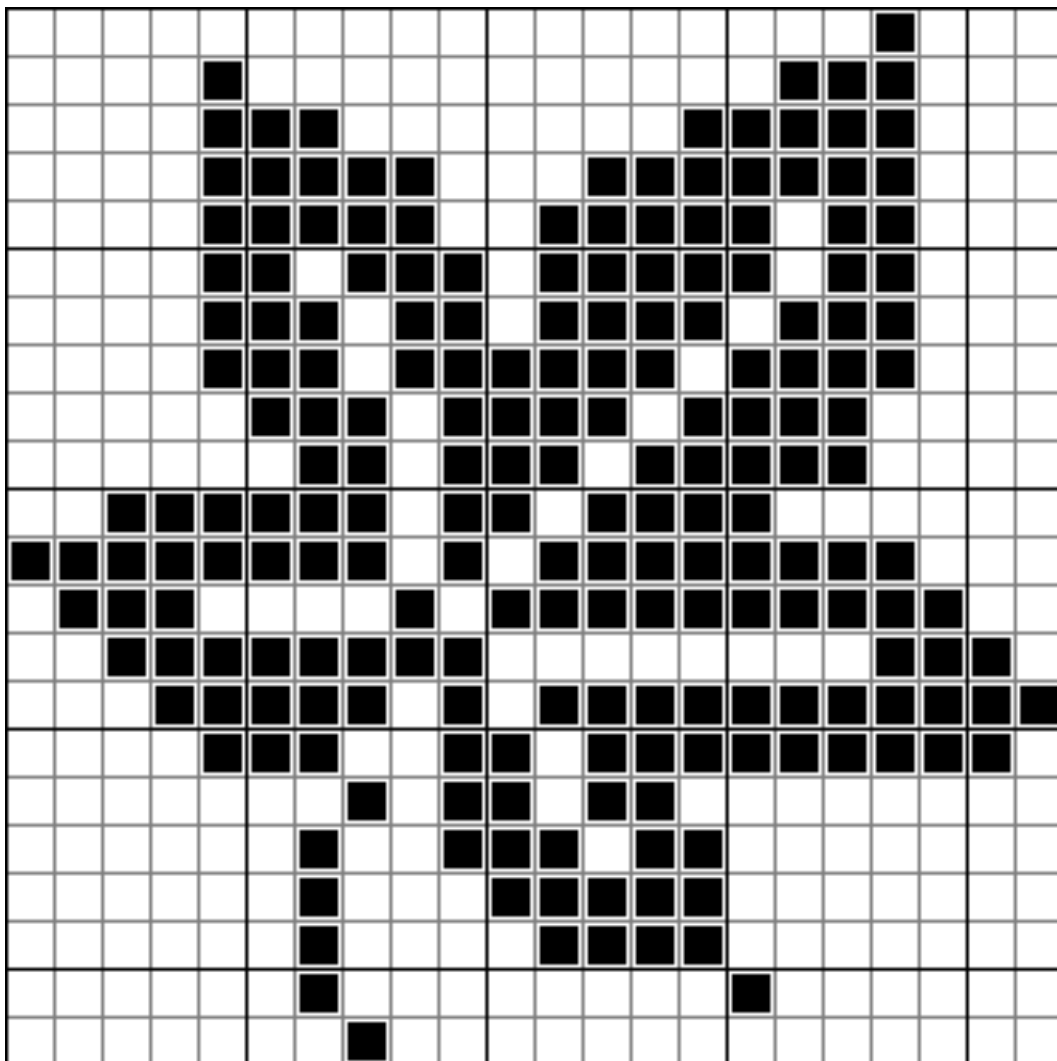

Filetsticken

Art. 20.104 Nelke

Kategorie 1
Anzahl Karos 31 x 37
Masse ca. 21 x 25 cm

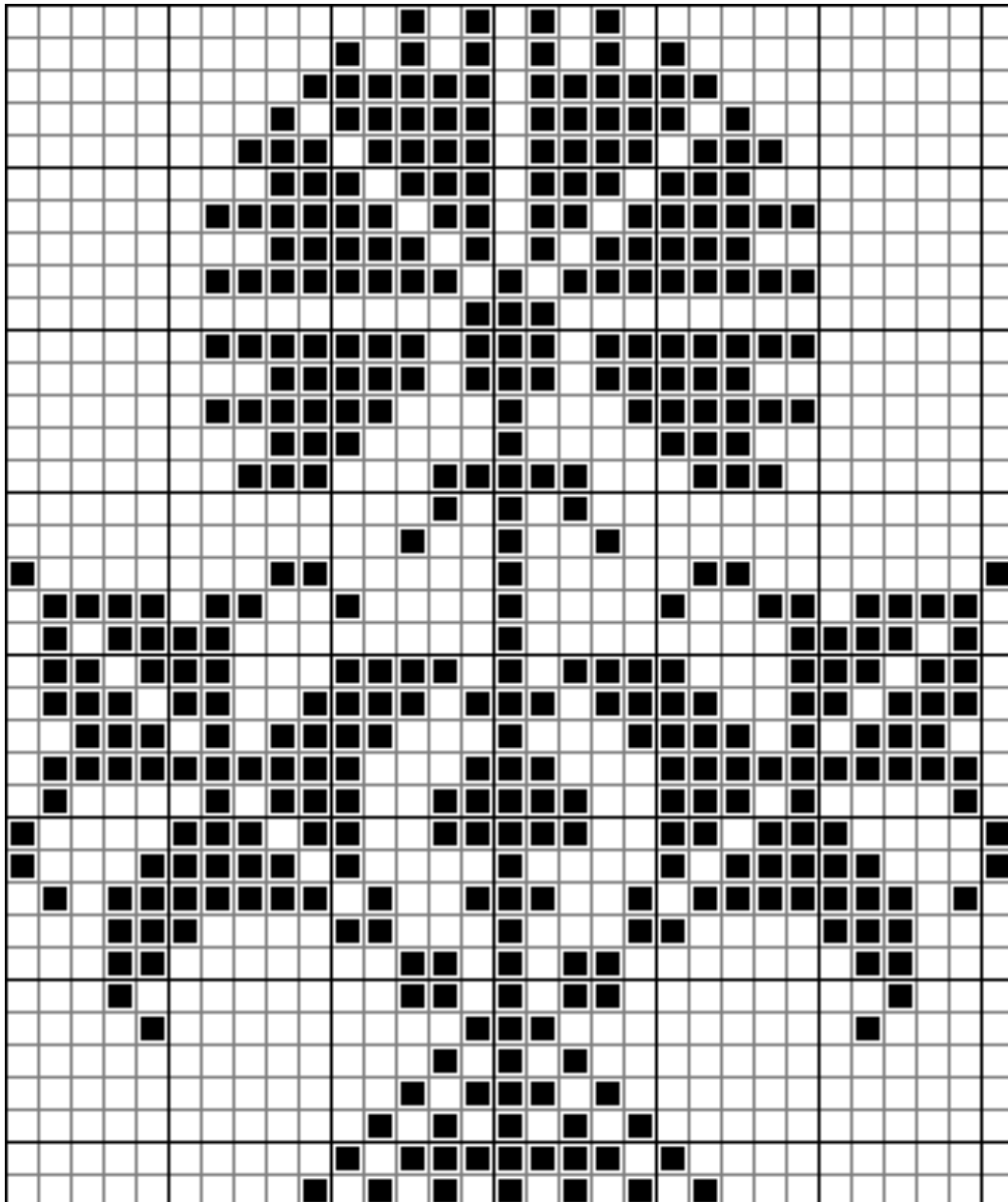

Filetsticken

Art. 20.105 Nelken

Kategorie 1
Anzahl Karos 36 x 36
Masse ca. 24 x 24 cm

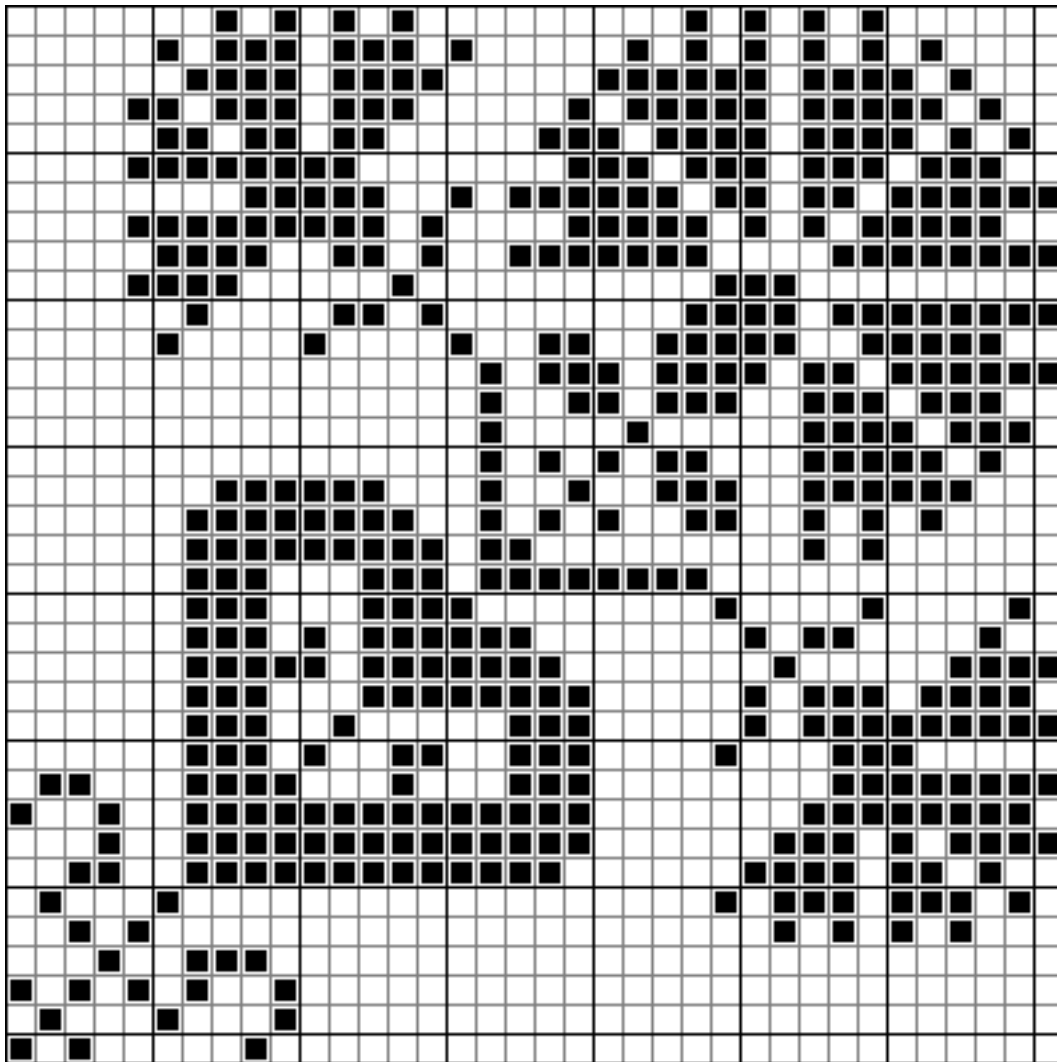

Filetsticken

Art. 20.106 Männlein

Kategorie 1
 Anzahl Karos 19 x 26
 Masse ca. 13 x 17 cm1

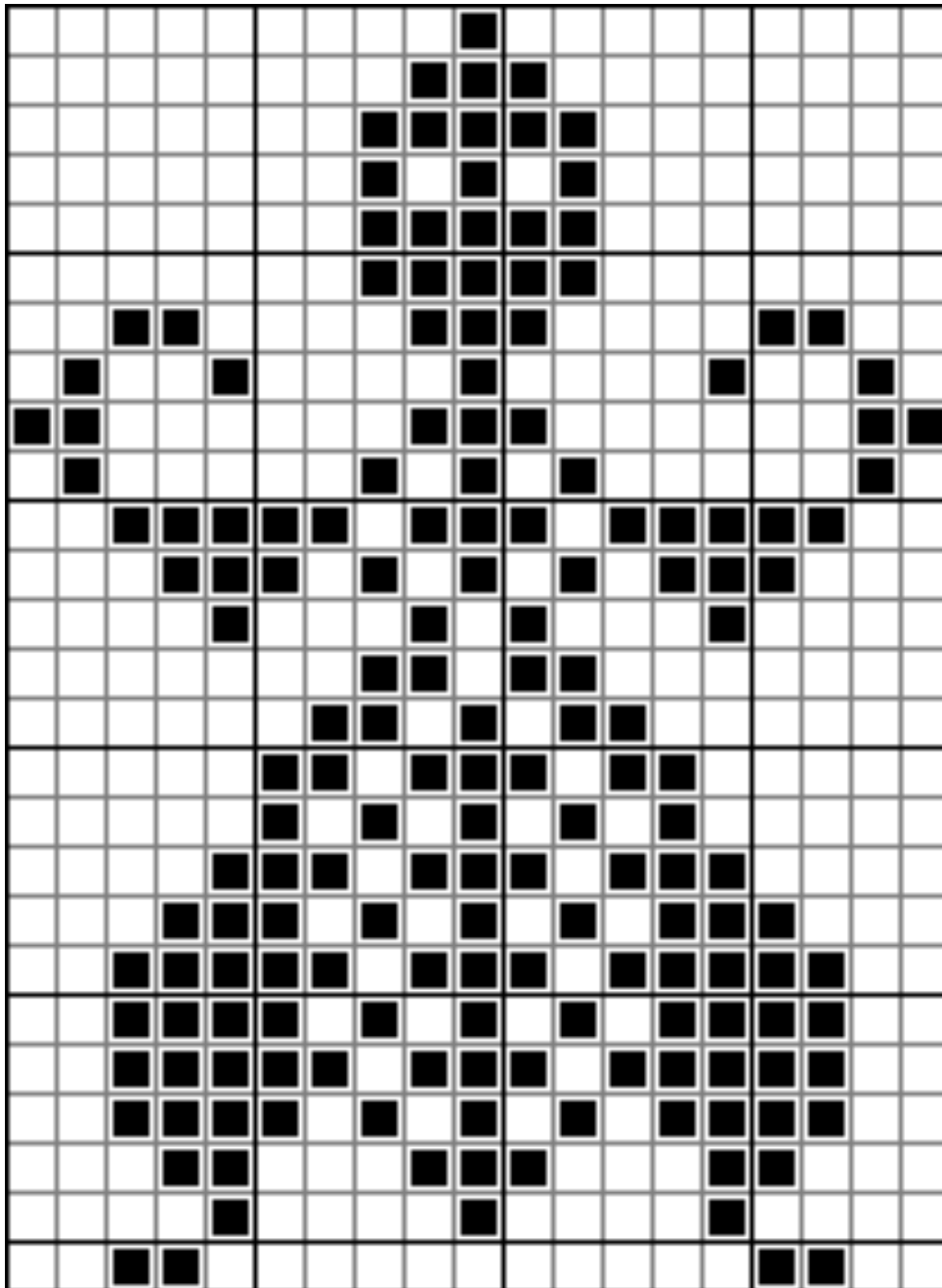

Filetsticken

Art. 20.107 Jäger

Kategorie 1
 Anzahl Karos 25 x 22
 Masse ca. 17 x 15 cm

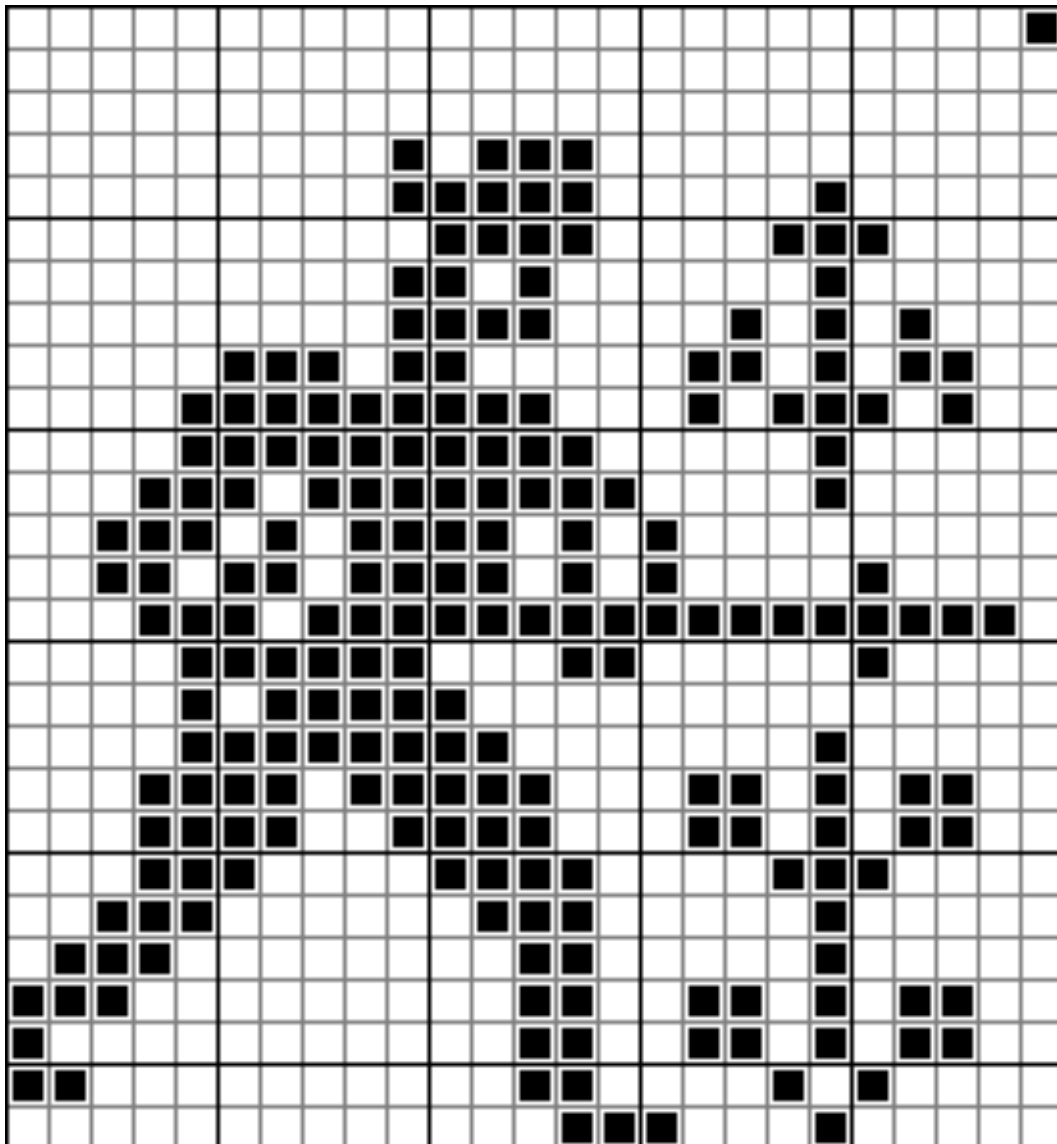

Filetsticken

Art. 20.108 Fledermaus

Kategorie 1
Anzahl Karos 27 x 27
Masse ca. 18 x 18 cm

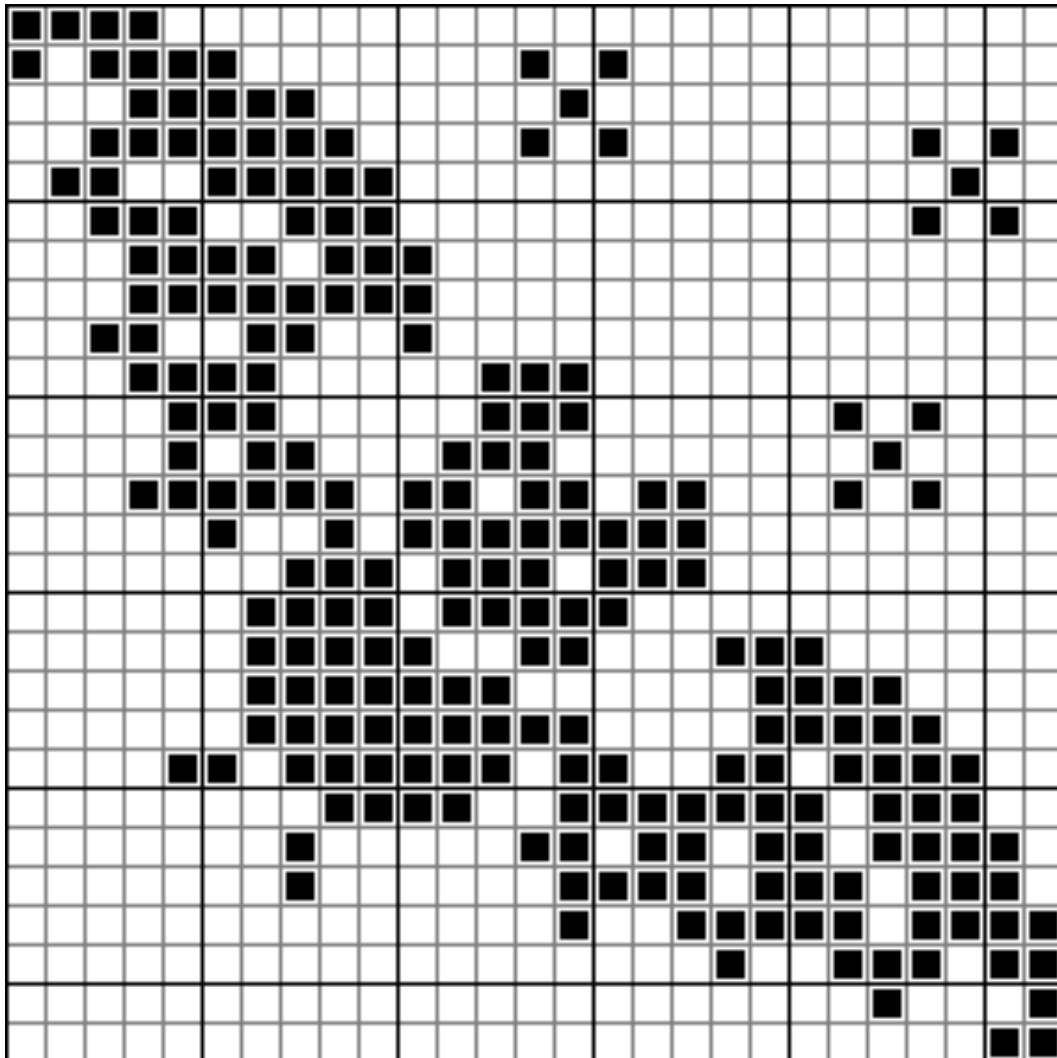

Filetsticken

Art. 20.109 Eichhörnchen

Kategorie 1
Anzahl Karos 28 x 30
Masse ca. 19 x 20 cm

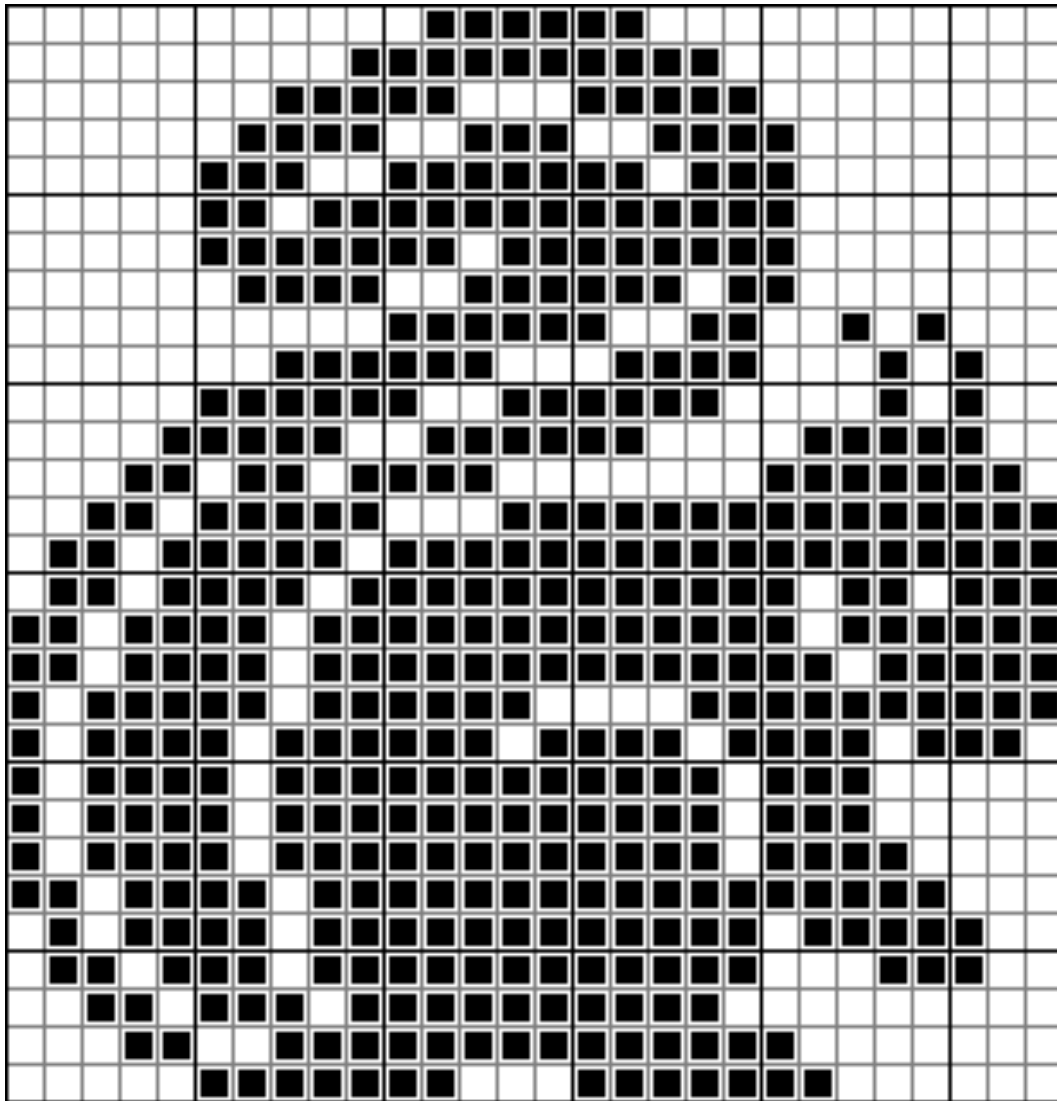

Filetsticken

Art. 20.110 Stern

Kategorie 1
Anzahl Karos 29 x 29
Masse ca. 19 x 19 cm

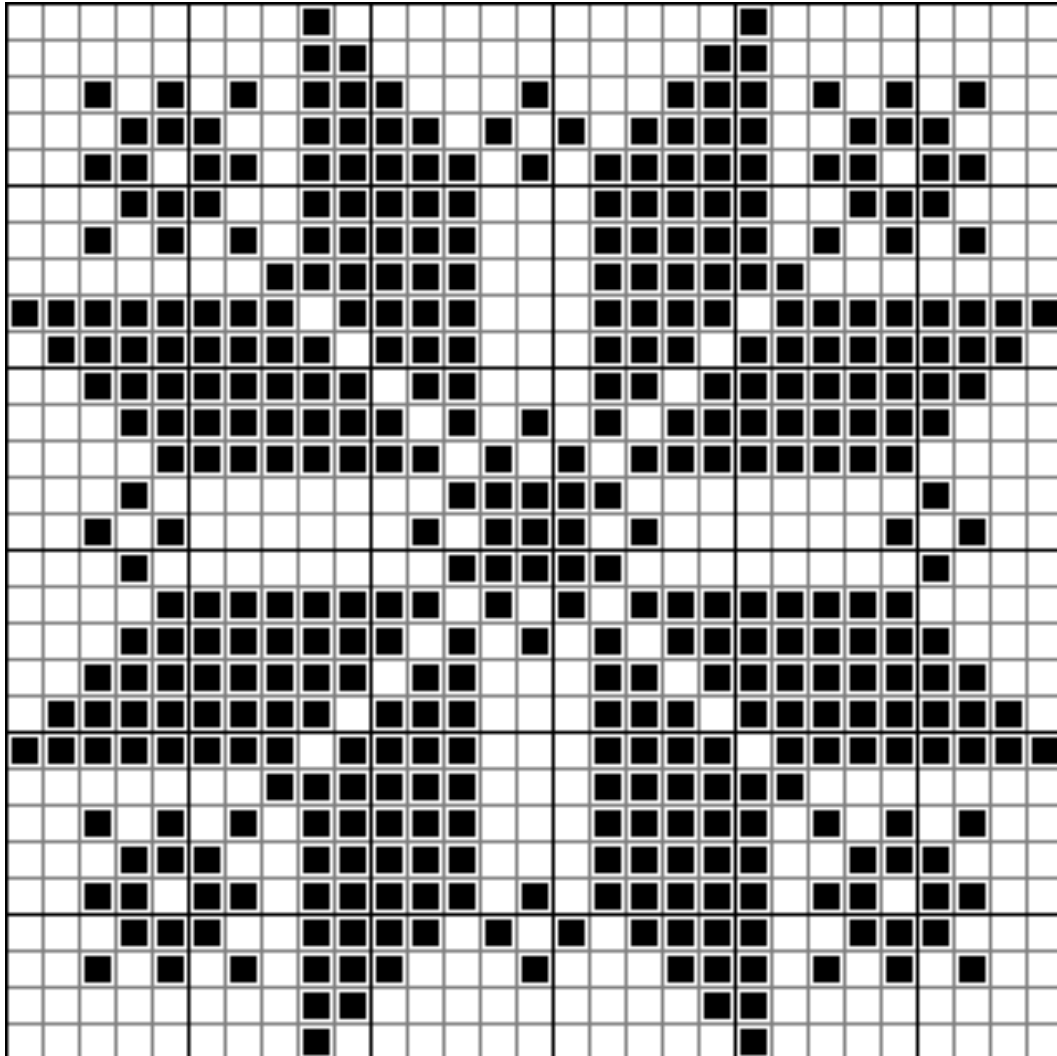

Filetsticken

Art. 20.111 Steinbock traditionell

Kategorie 1
Anzahl Karos 40 x 40
Masse ca. 26 x 26 cm

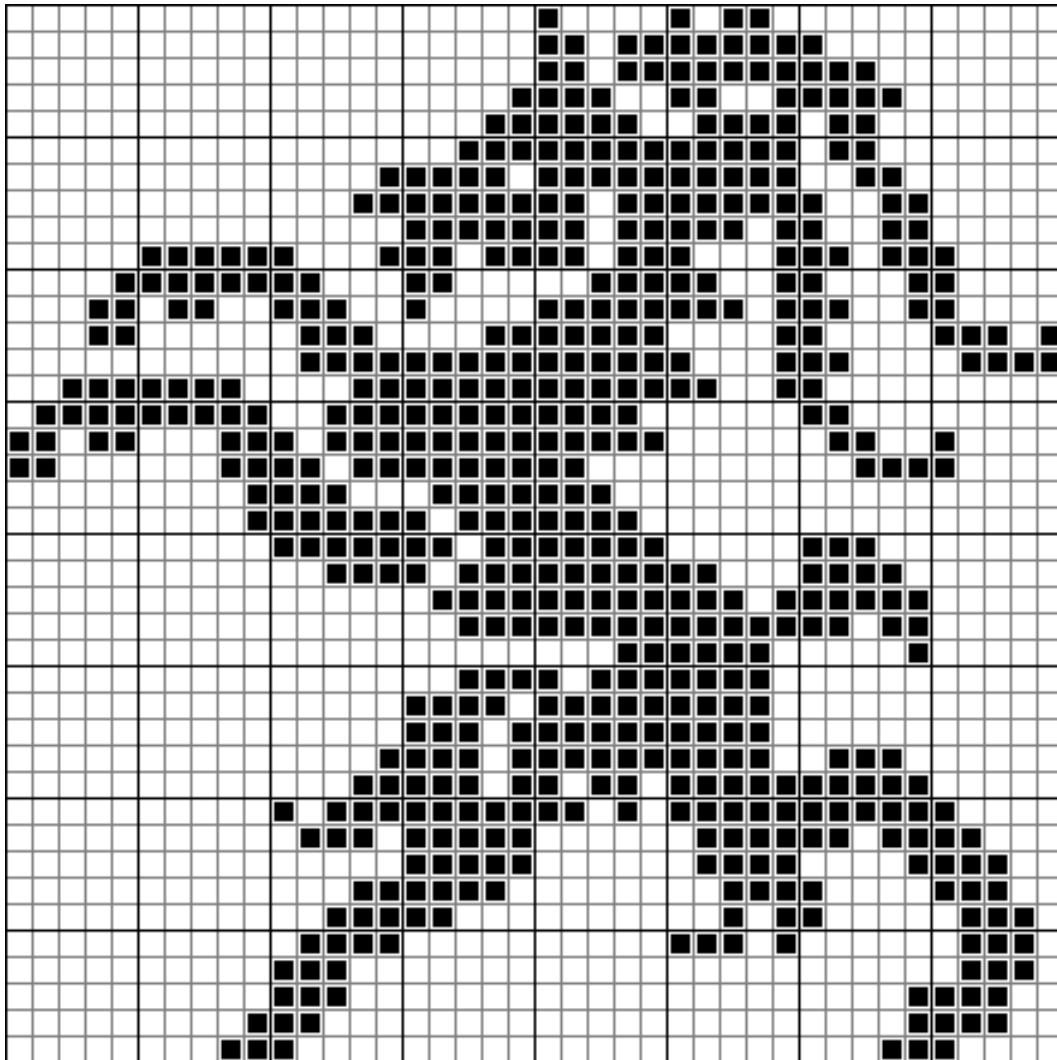

Filetsticken

Art. 20.112 Steinbock

Kategorie 1
Anzahl Karos 38 x 40
Masse ca. 25 x 26 cm

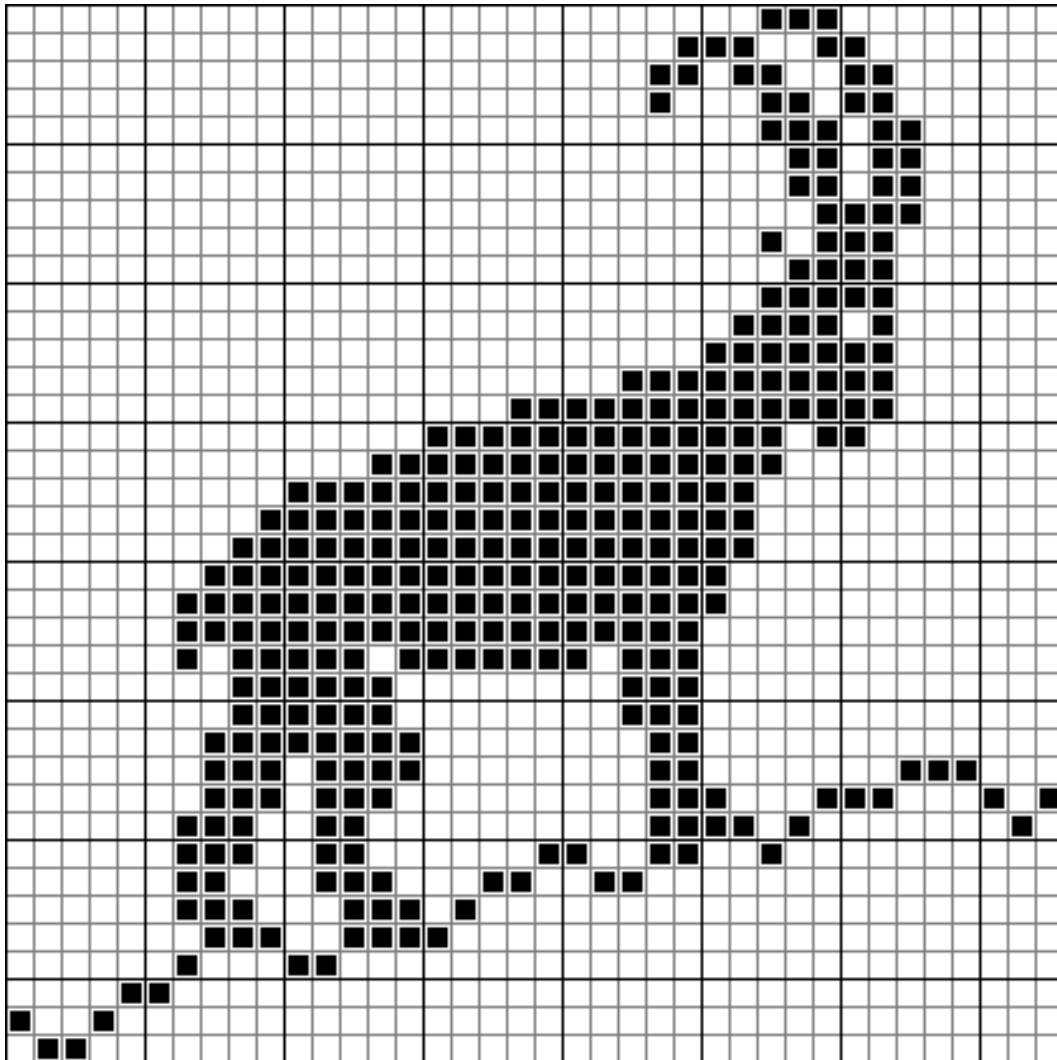

Filetsticken

Art. 20.113 Ziege

Kategorie 1
 Anzahl Karos 26 x 27
 Masse ca. 17 x 18 cm

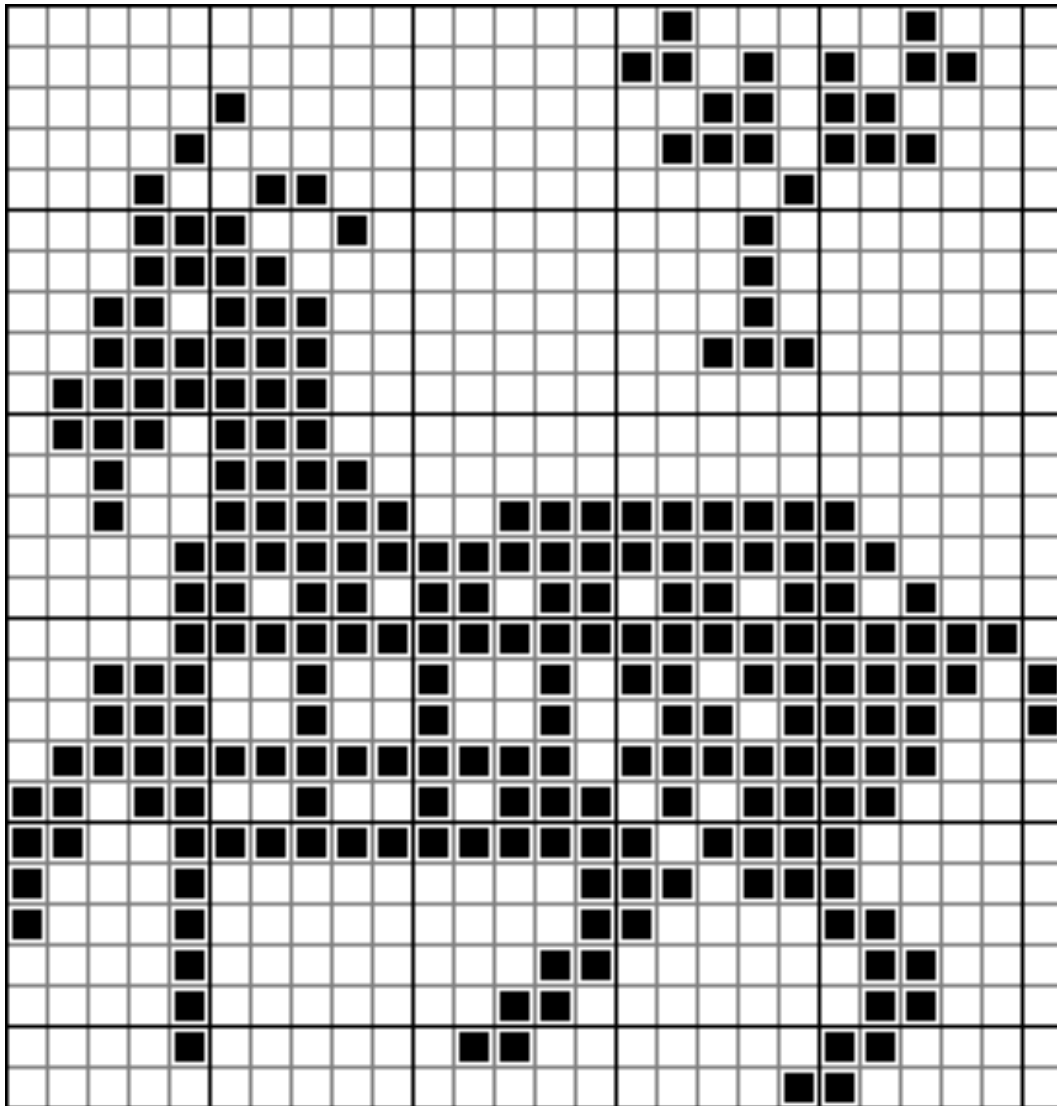

Filetsticken

Art. 20.114 kleiner Hahn

Kategorie 1
Anzahl Karos 28 x 28
Masse ca. 19 x 19 cm

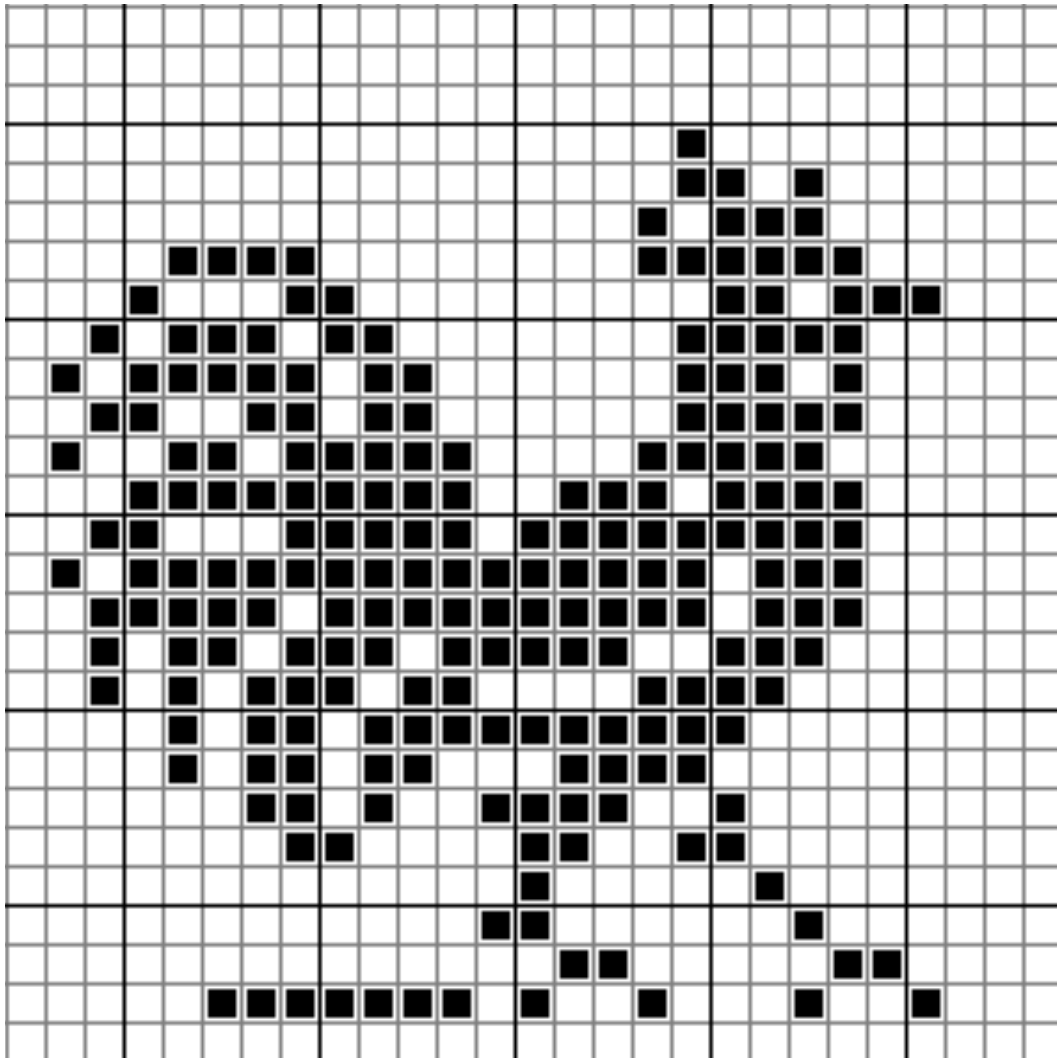

Filetsticken

Art. 20.115 Blume links

Kategorie 1
 Anzahl Karos 23 x 27
 Masse ca. 15 x 18 cm

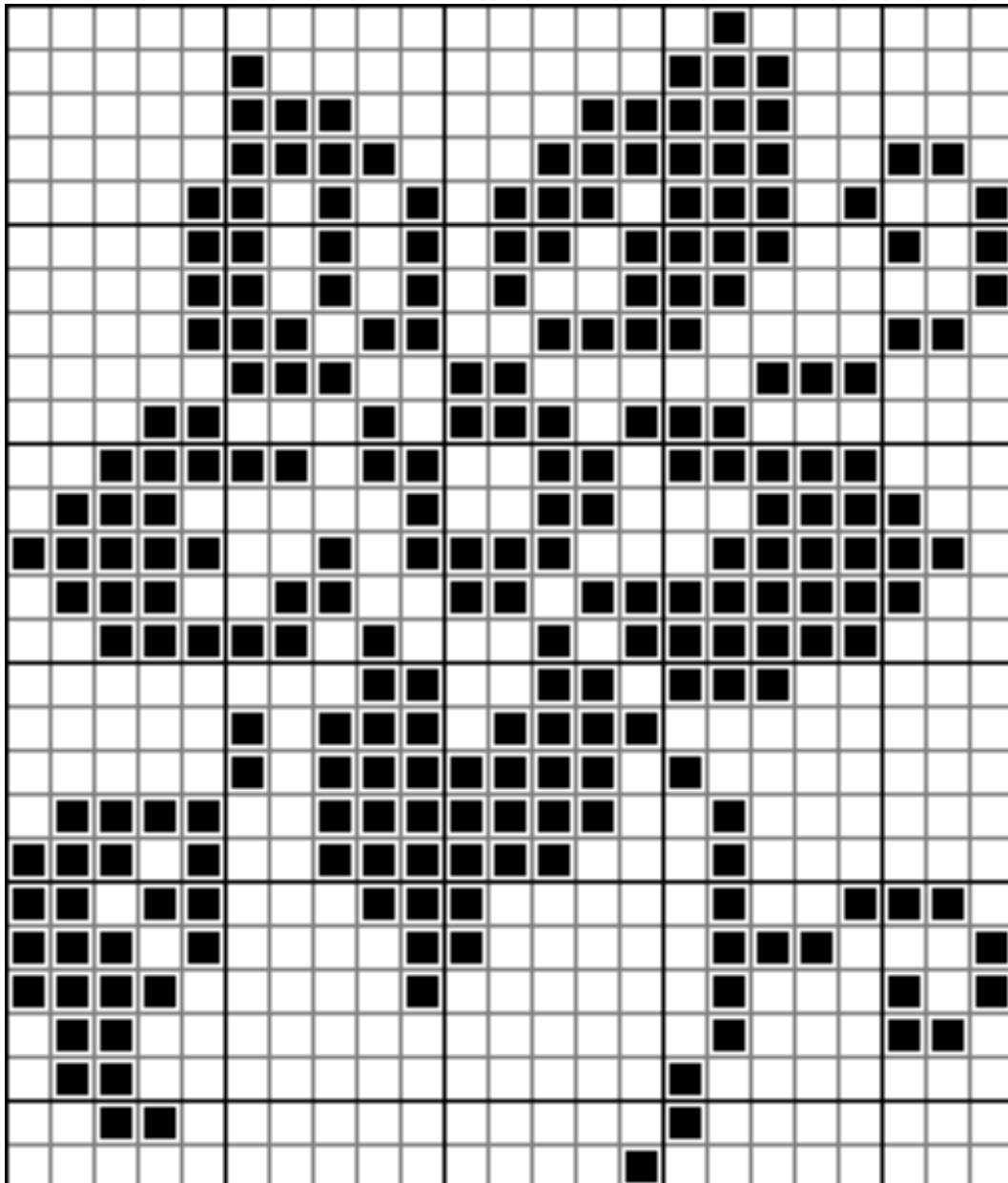

Filetsticken

Art. 20.116 Blume rechts

Kategorie 1
 Anzahl Karos 23 x 27
 Masse ca. 15 x 18 cm

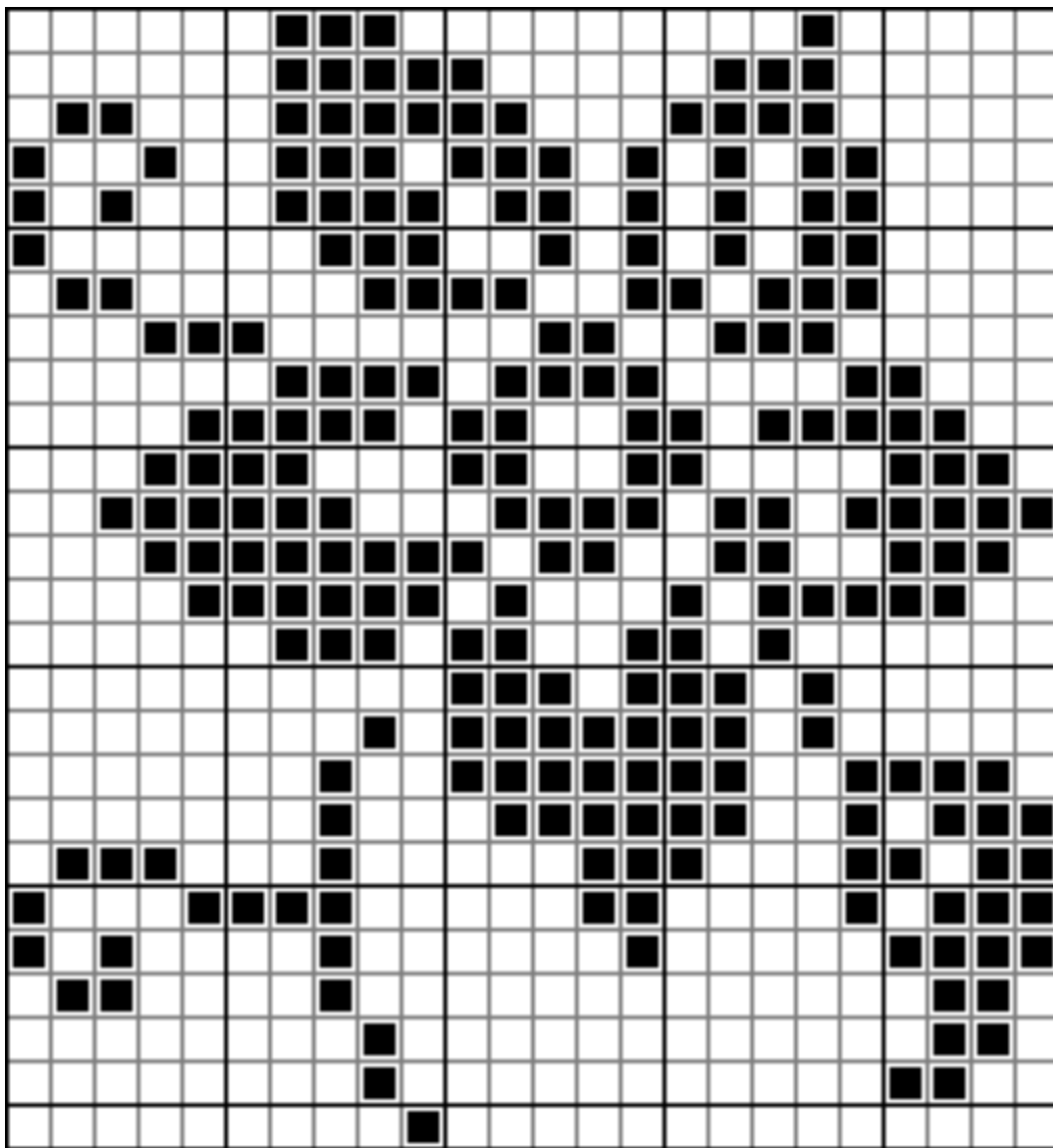

Filetsticken

Art. 20.117 Blumen links

Kategorie 1
 Anzahl Karos 24 x 25
 Masse ca. 16 x 17 cm

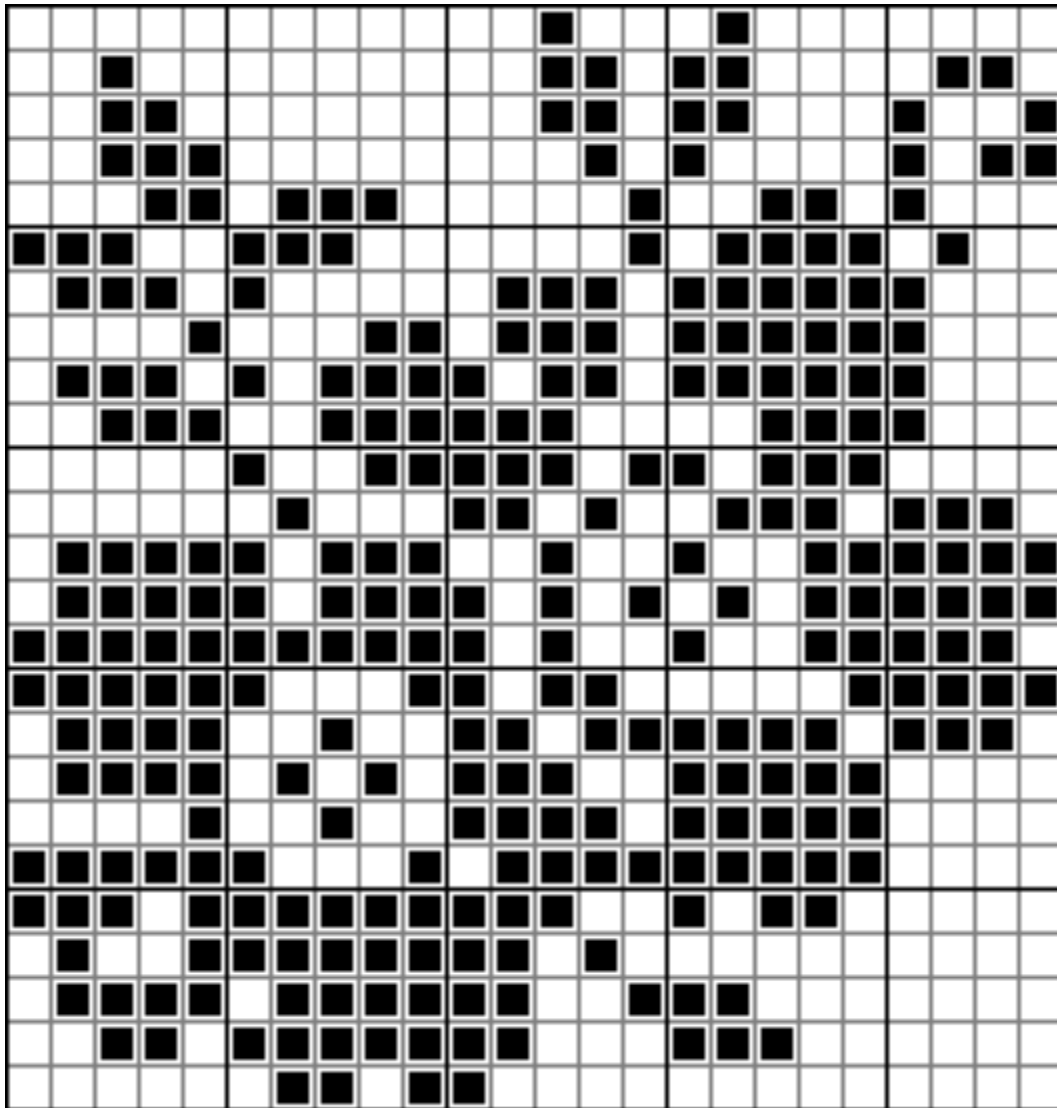

Filetsticken

Art. 20.118 Blumen rechts

Kategorie 1
 Anzahl Karos 24 x 25
 Masse ca. 16 x 17 cm

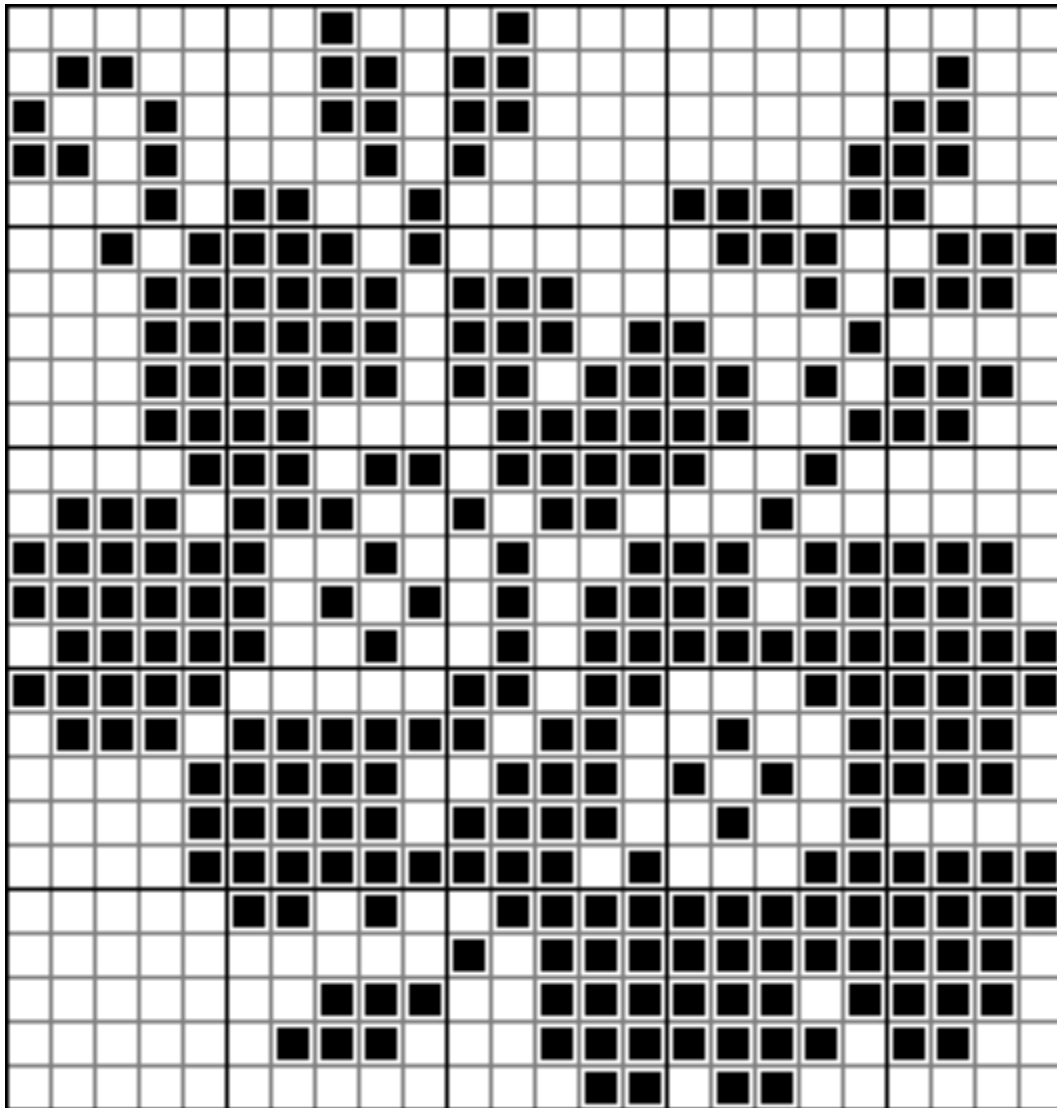

Filetsticken

Art. 20.119 Pfau

Kategorie 1
Anzahl Karos 29 x 29
Masse ca. 19 x 19 cm

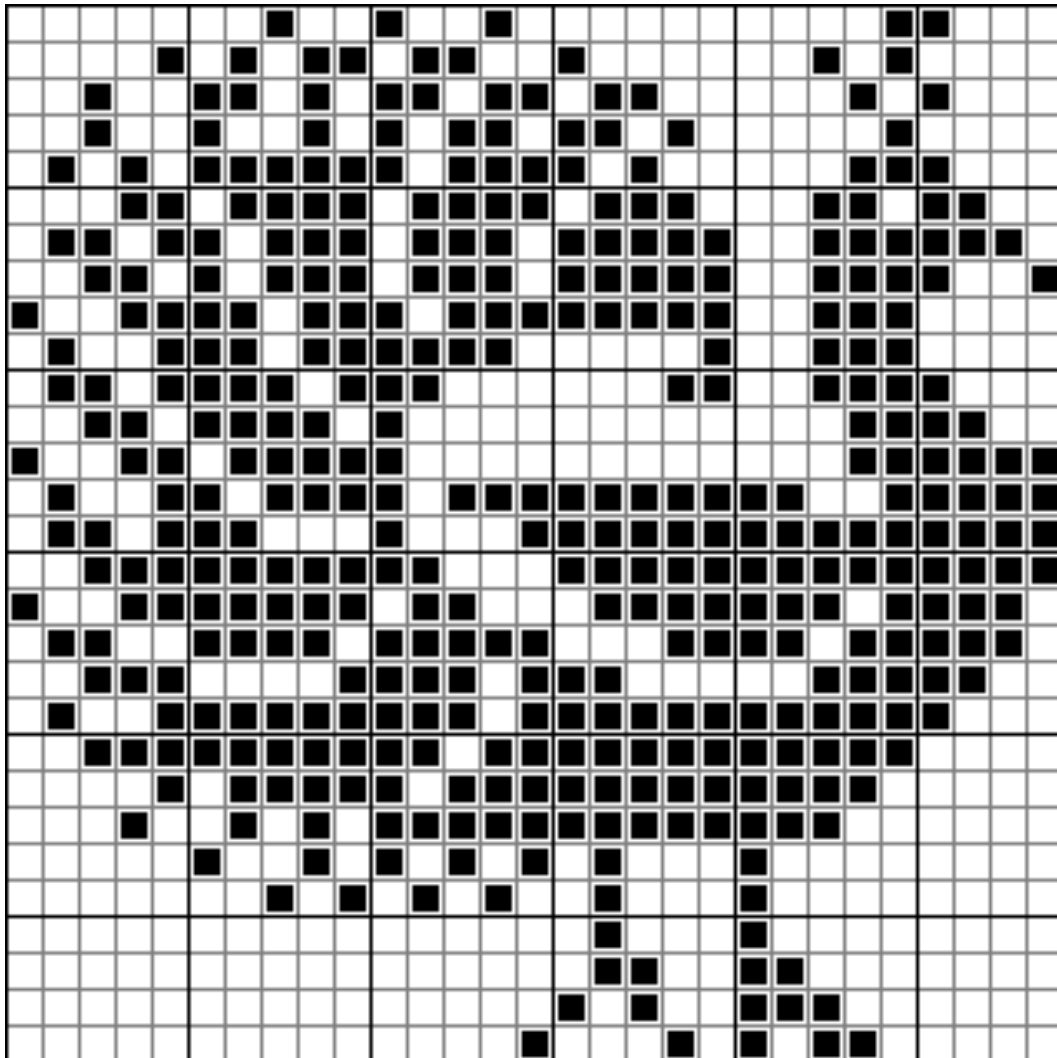

Filetsticken

Art. 20.120 Hirsche mit Herz

Kategorie 1
Anzahl Karos 71 x 28
Masse ca. 47 x 19 cm

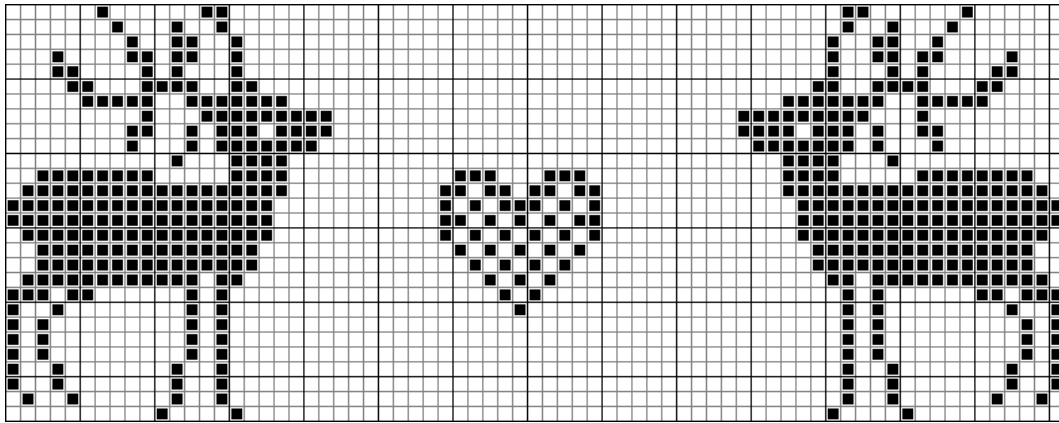

Filetsticken

Art. 20.121 Hirsch

Kategorie 1
Anzahl Karos 22 x 35
Masse ca. 15 x 23 cm

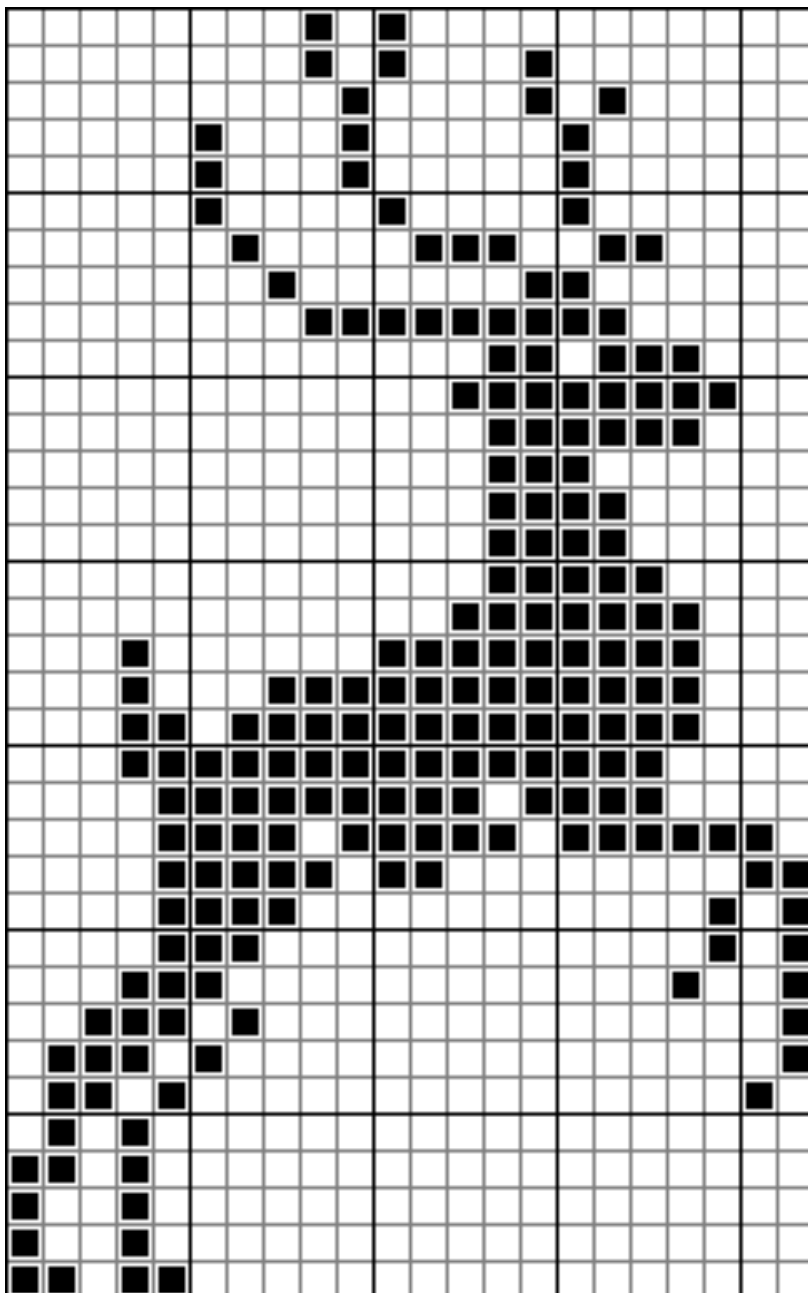

Filetsticken

Art. 20.122 Eule

Kategorie 1
 Anzahl Karos 25 x 24
 Masse ca. 17 x 15 cm

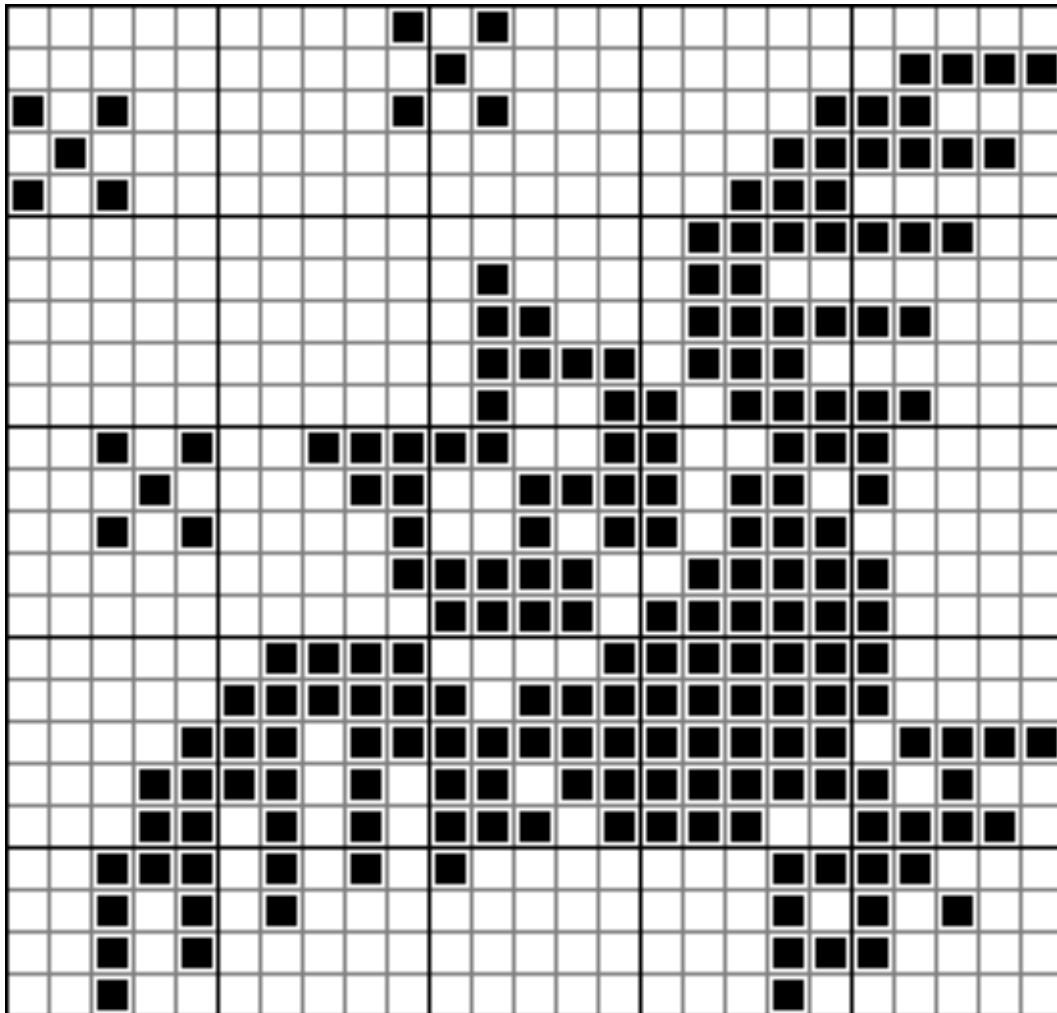

Filetsticken

Art. 20.123 Schwan

Kategorie 1
Anzahl Karos 27 x 26
Masse ca. 18 x 17 cm

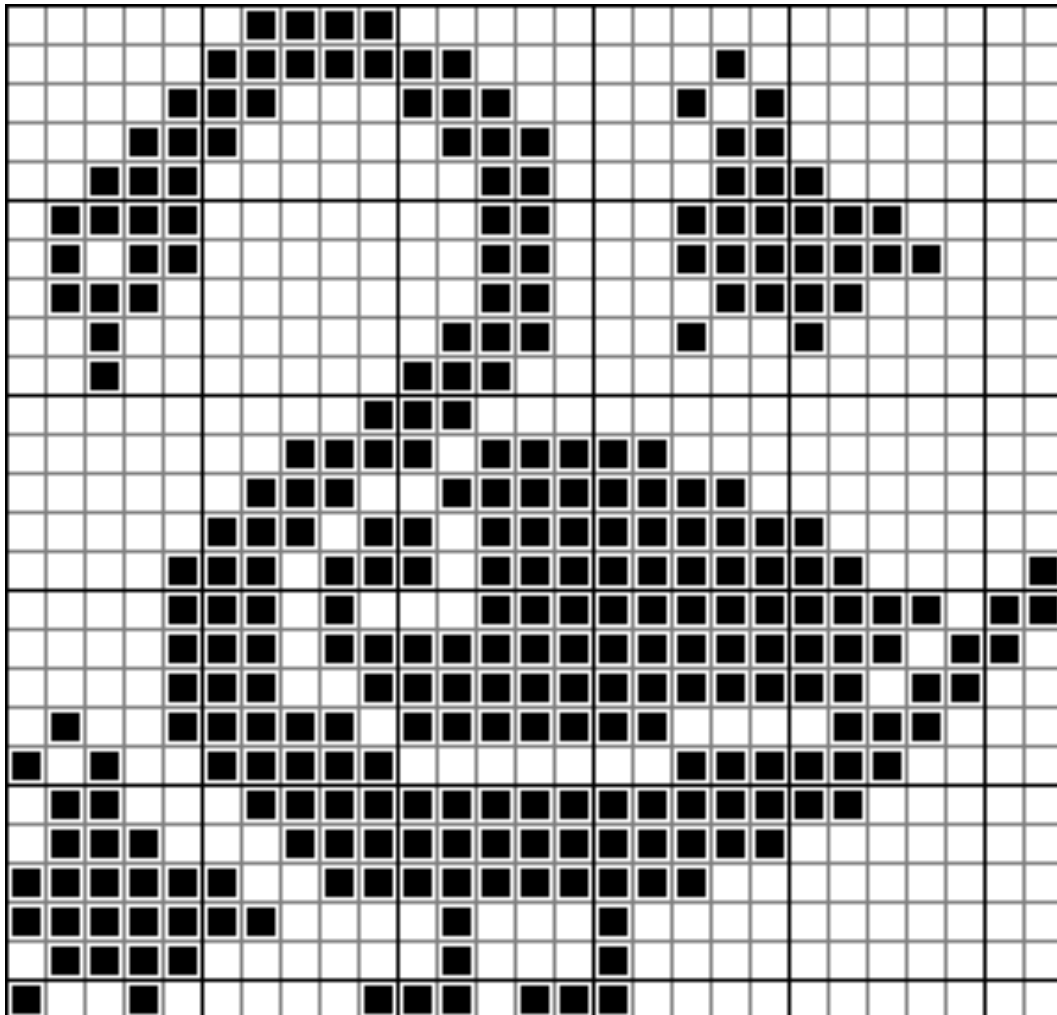

Filetsticken

Art. 20.124 Hirsche

Kategorie 1
Anzahl Karos 49 x 31
Masse ca. 32 x 21 cm

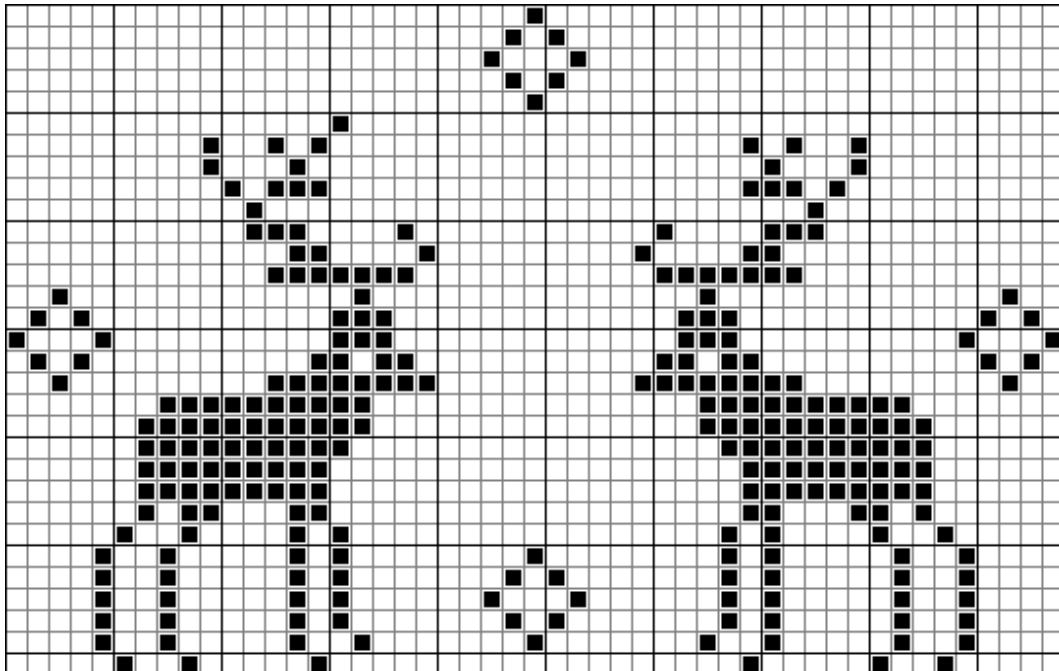

Filetsticken

Art. 20.125 Blumenband

Kategorie 1
Anzahl Karos 31 x 55
Masse ca. 21 x 36 cm

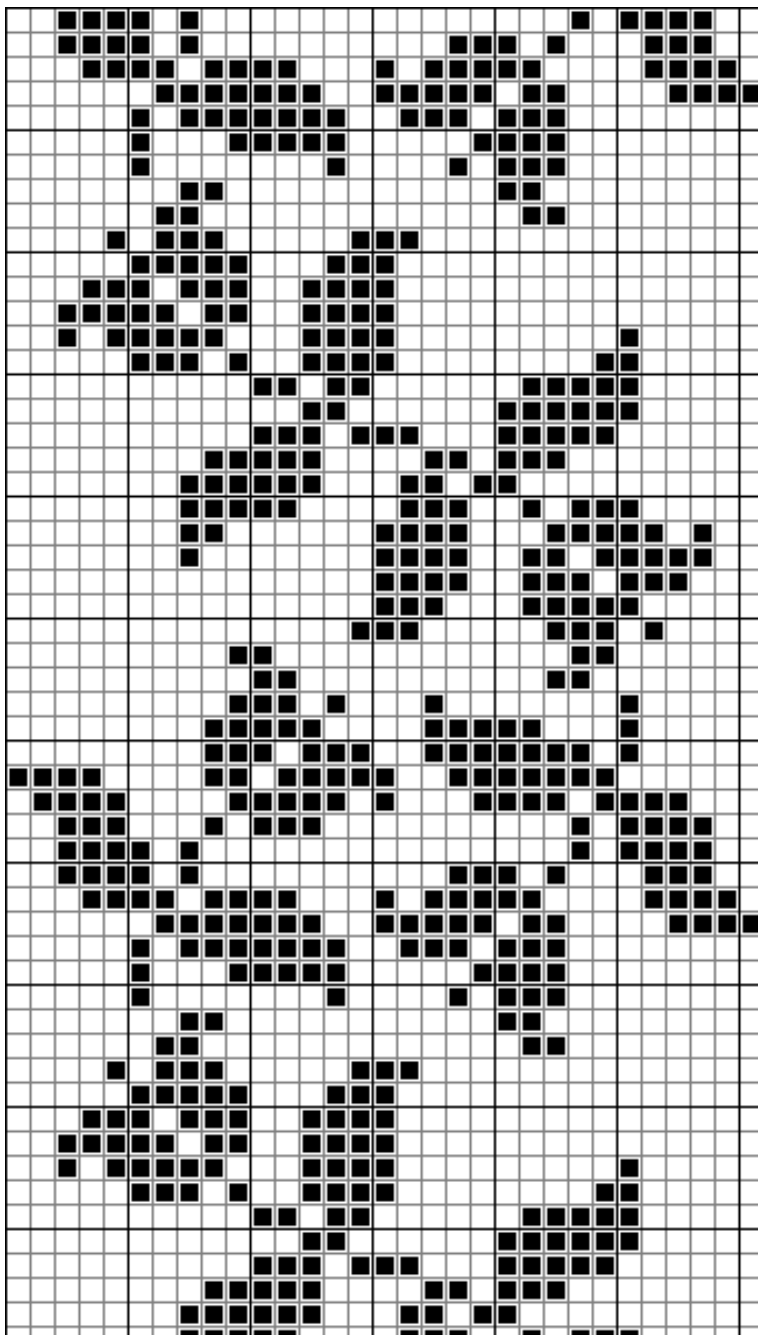

Filetsticken

Art. 20.126 Buchstaben

Kategorie 1

Anzahl Karos

Masse



Filetsticken

Art. 20.127 Nelke mit Topf

Kategorie 1
 Anzahl Karos 20 x 30
 Masse ca. 13 x 20 cm

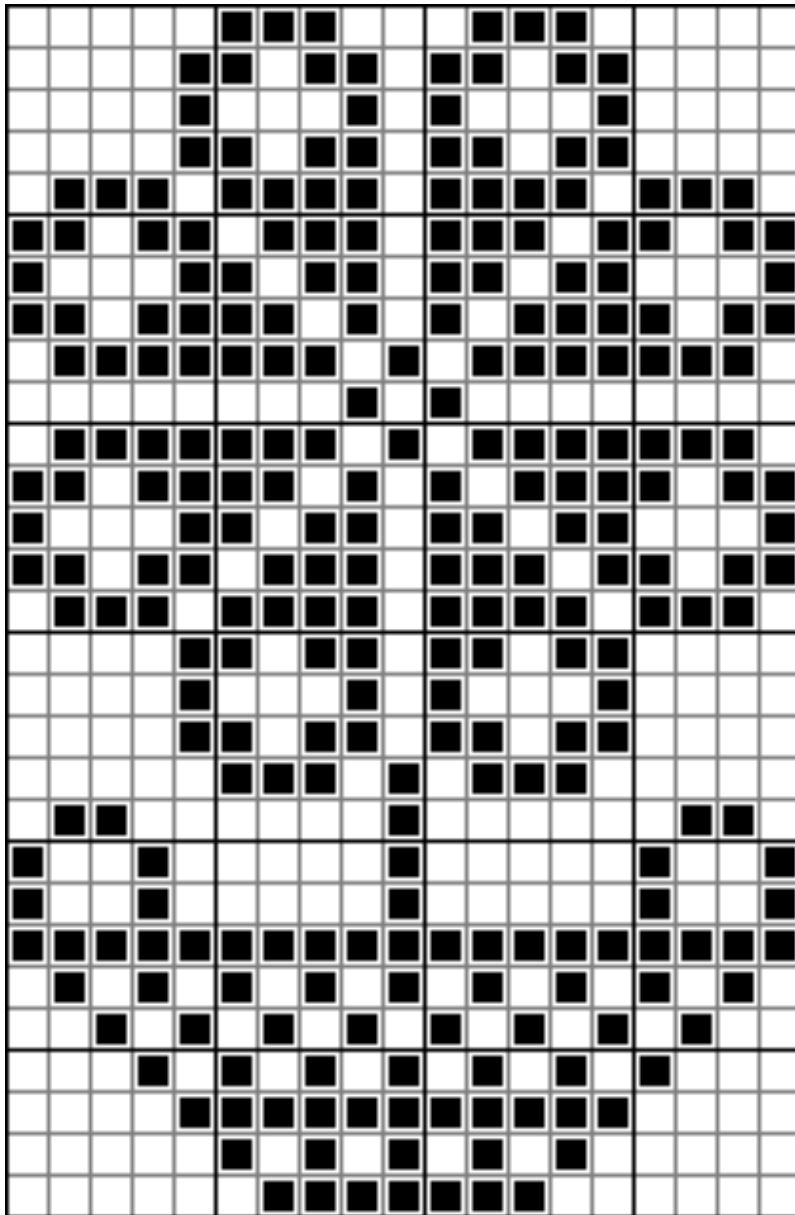

Filetsticken

Art. 20.128 kleiner Stern

Kategorie 1
 Anzahl Karos 21 x 21
 Masse ca. 14 x 14 cm

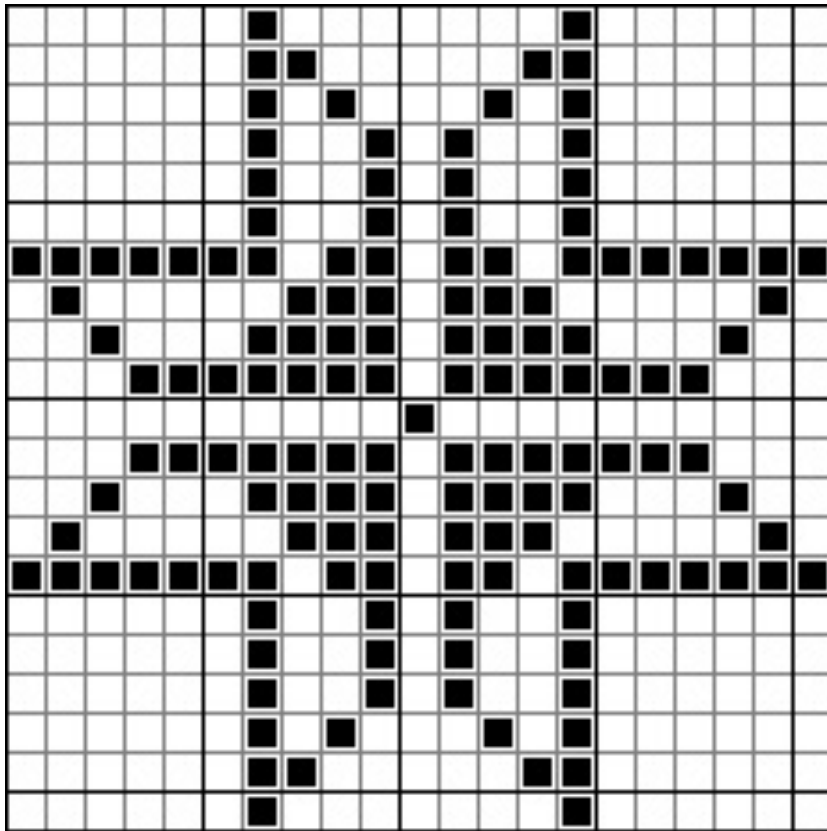

Filetsticken

Art. 20.129 Nelke ohne Topf

Kategorie 1
Anzahl Karos 21 x 29
Masse ca. 14 x 19 cm

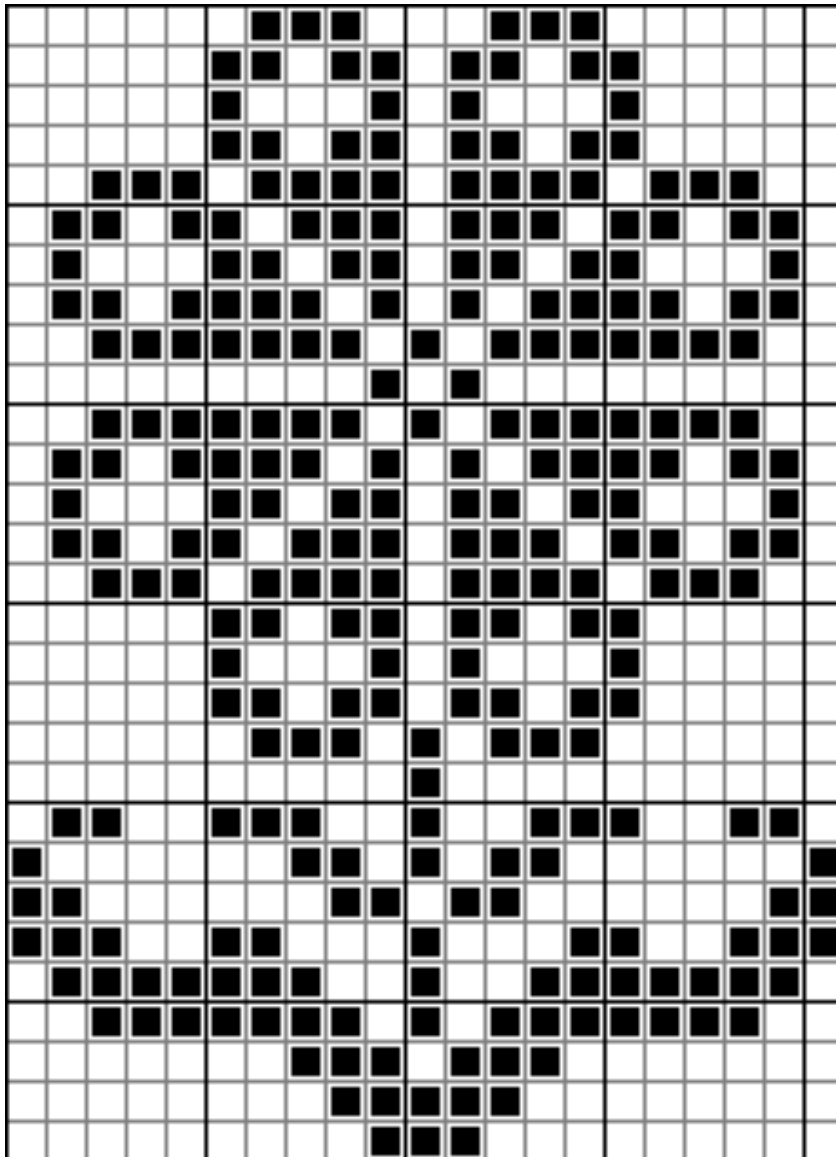

Filetsticken

Art. 20.130 Nelke mit Topf klein

Kategorie 1
 Anzahl Karos 23 x 32
 Masse ca. 14 x 21 cm

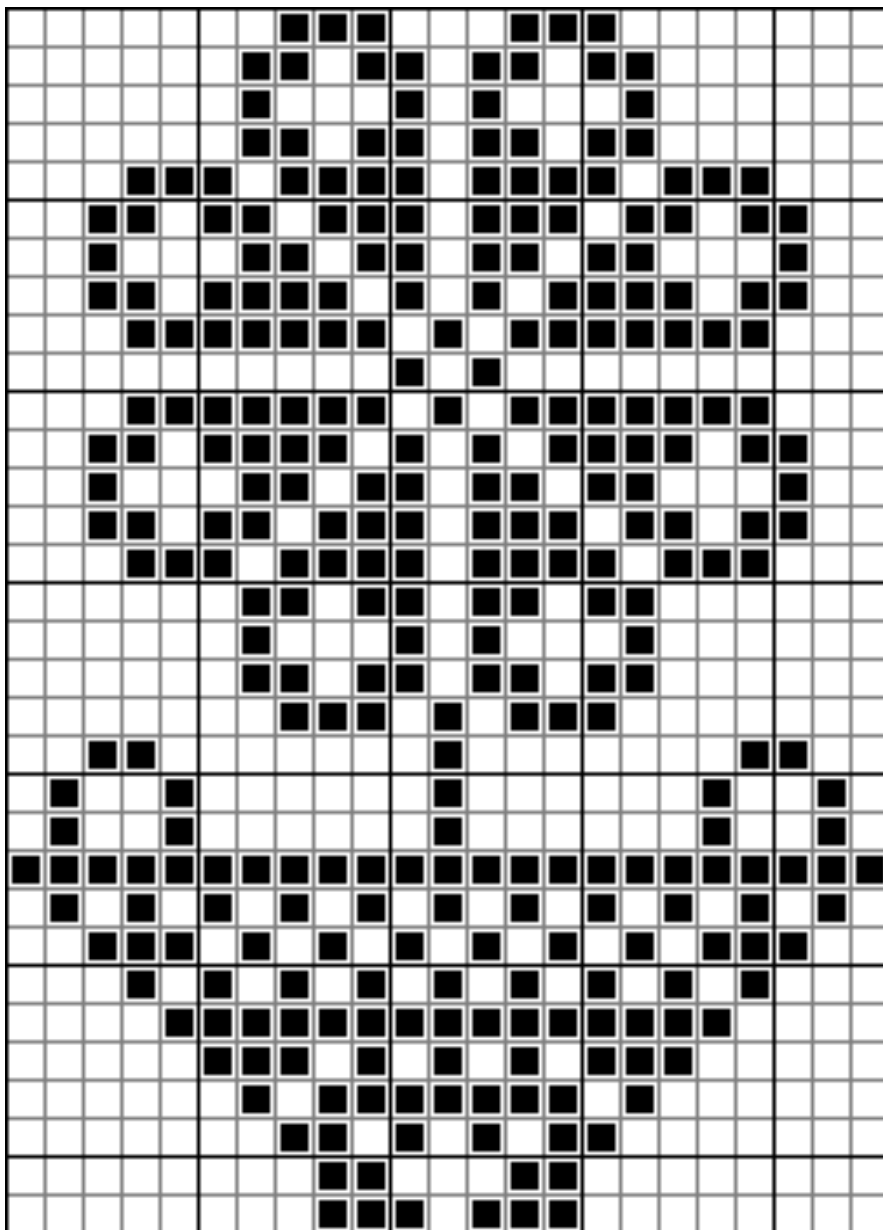

Filetsticken

Art. 20.131 Kuh

Kategorie 1
Anzahl Karos 21 x 48
Masse ca. 14 x 32 cm

